

第39回 地域づくり団体

全国研修交流会島根大会

ご縁でつながる 地域づくり

～島根からはじまる 新たな物語～

分科会

- 1 安来市
- 2 松江市
- 3 出雲市
- 4 江津市
- 5 浜田市
- 6 邑南町
- 7 益田市
- 8 海士町

日程

令和5年
11/10^金

分科会・交流会
分科会8会場

令和5年
11/11^土

分科会
分科会8会場

18:00～20:00
全体交流会

サンパレス益田
島根県益田市高津町イ2355-12

令和5年
11/12^日

10:00～12:00
全体会

島根県芸術文化センター
グラントワ
島根県益田市有明町5-15

参加募集のご案内

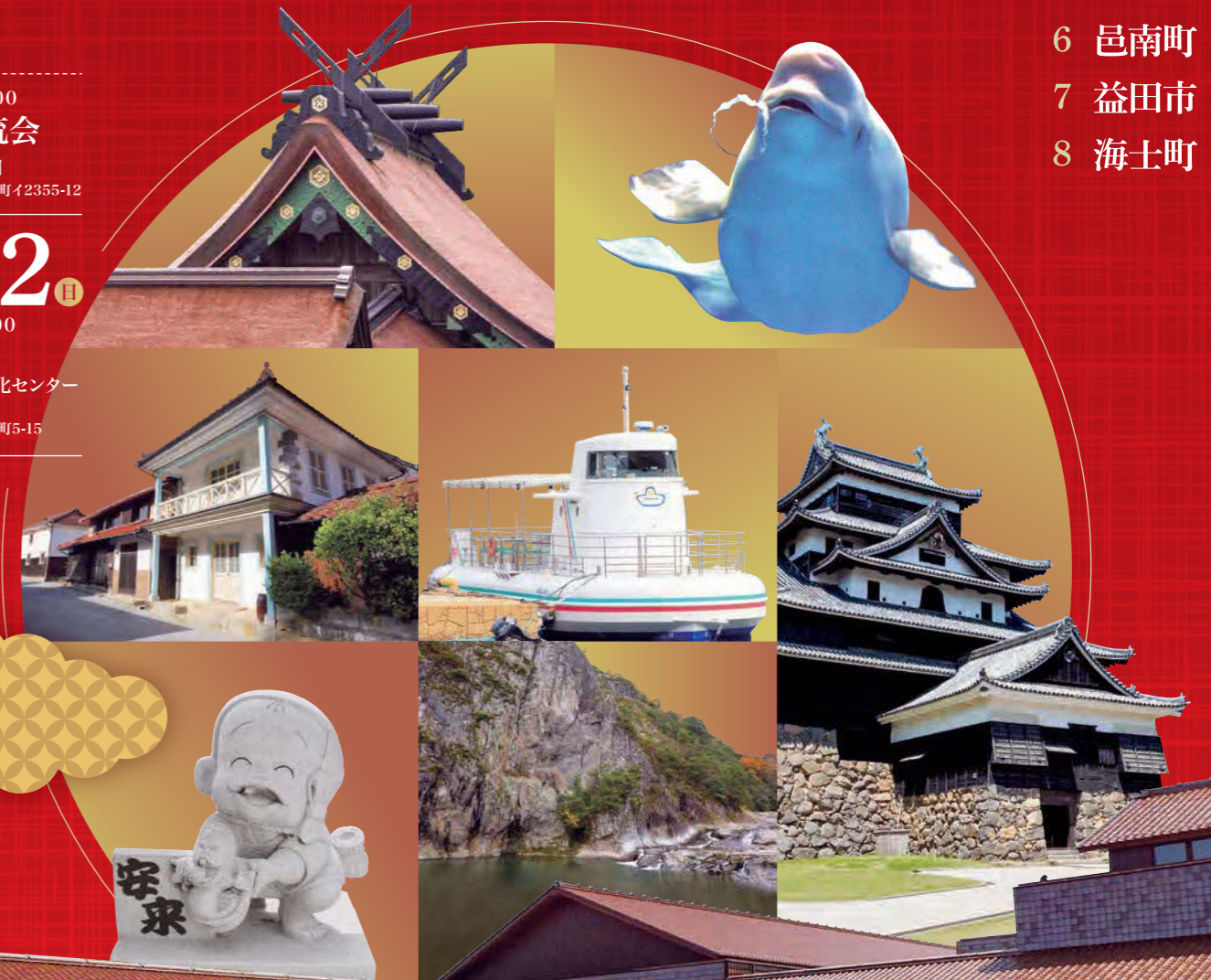

お問い合わせ先

第39回 地域づくり団体全国研修交流会島根大会
実行委員会事務局

〒690-8501 島根県松江市殿町1番地
(島根県地域振興部 しまね暮らし推進課内)

TEL:0852-22-6531 FAX:0852-22-5761

E-mail:shimanegurashi@pref.shimane.lg.jp

主催：地域づくり団体全国協議会
地域づくり団体全国研修交流会島根大会実行委員会
島根県地域づくりネットワーク協議会

島根のみどころ



まつ え じょう
松江城 松江市

400年以上前から当時のままの姿を残している現存12天守の一つで、平成27年7月に国宝に指定。天守最上階からは城下町を360度展望でき、松江の絶景を堪能できます。

あ だ ち び じゅ つ かん
足立美術館 安来市

横山大観のコレクションと、日本一と称される庭園が有名です。細部まで維持管理された5万坪の広大な日本庭園はまるで絵画のよう。四季折々の表情を楽しむことができます。



あ り ふ く お ん せん
有福温泉 江津市

江津市の山間に位置するレトロな温泉街にある1300年以上の歴史を持つ名湯。島根には有福をはじめ60力以上の温泉があり、目指す美肌へ導く豊富な泉質を誇ります。



い わ み ぎ ん ざ ん お お も り ま ち な
石見銀山(大森の町並み) 大田市

世界遺産石見銀山遺跡。その中心として江戸時代に栄えた大森。歴史的建造物や、古民家を活かしたショップやカフェが立ち並び、資料館で銀山について学習することもできます。



お お そ う さ く かん
大しめなわ創作館 飯南町

日本最大級の出雲大社神楽殿の大しめ縄を制作する飯南町。そのしめ縄作りの伝統文化を後世に伝え、生産を行う施設で、しめ縄作りの体験もできます。



い づ も お お や し ろ (い づ も た い し ゃ)
出雲大社 出雲市

日本一の縁結びの神様として全国的に有名な大国主大神(おおくにぬしのおおかみ)を祀る壮大な社。あらゆる繋がりのご縁を結びとされ、全国から参拝客がおとずれます。

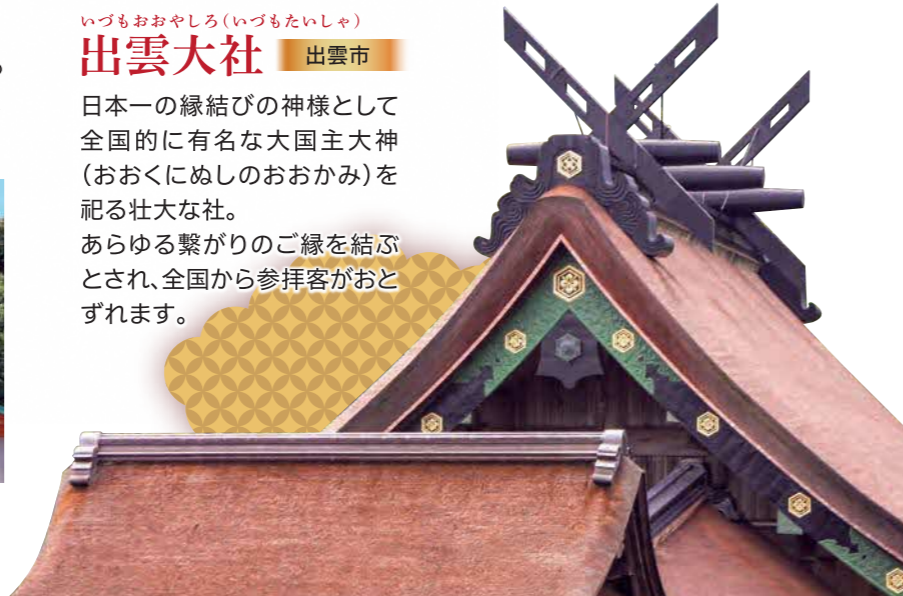

か い よ う かん
しまね海洋館アクアス 浜田市

中国地方最大級の水族館。西日本で唯一シロイルカを見ることができるほか、海の生き物約400種1万点が飼育・展示されています。シロイルカのパフォーマンスショーは必見です。



つ わ の ま ち な
津和野の町並み 津和野町

“山陰の小京都”といわれる情緒ある町並みが魅力。江戸初期の城下町の町並みをほぼそのまま残します。また教会などの西洋建築との和洋の調和が生み出す風景が印象的です。



い わ み か ぐ ら
石見神楽

日本神話を題材に、笛の音と太鼓囃子に合わせて、豪華絢爛な衣裳で演舞される島根県西部の石見(いわみ)地方に古くから伝わる伝統芸能。2019年には日本遺産に登録されました。

ま て ん が い
摩天崖 西ノ島町

海面から257mの高さに垂直にそそり立つ大断崖でそのダイナミックさに圧倒されます。ユネスコ世界ジオパークにも登録されている隠岐を代表する景勝地です。



せ き へ き
赤壁 知夫村

知夫里島の西海岸に、およそ1kmも続く大断崖です。赤褐色の岩肌が、時刻とともに様々な表情に変化し、特に夕日の時間は赤壁が赤く映えて雄大な景観を見ることができます。



じ ま
ローソク島 隠岐の島町

隠岐島後の沖合の小島。高さ20mの岩の頂点に夕日が落ちる時に火が灯ったローソクに見えることから命名されました。気象条件が整った際に船上からのみ見える奇跡の光景です。



写真提供: 隠岐の島町役場

Shimane by Numbers

数字で見る しまねライフ

ここにしかない島根の魅力をご紹介します。

目次

- 1 島根のみどころ
- 3 数字で見るしまねライフ
- 5 島根大会開催要領
- 7 島根大会全体プログラム
- 8 分科会一覧
- 9 分科会① 安来市
- 10 分科会② 松江市
- 11 分科会③ 出雲市
- 12 分科会④ 江津市
- 13 分科会⑤ 浜田市
- 14 分科会⑥ 邑南町
- 15 分科会⑦ 益田市
- 16 分科会⑧ 海士町
- 17 分科会集合場所アクセス
- 19 分科会集合場所マップ
- 21 益田駅周辺マップ
(全体交流会・全体会場アクセス)
- 22 お申込手続きの流れ
- 23 お申込時の注意事項
- 24 大会2日目の宿泊 他

交通事故発生件数、死傷者数

少なさ

全国**1位**
(人口10万人あたり)

慎重でおっとりしている県民性のせいか、交通事故の発生率の低さは堂々の全国一。都会に比べると交通量も少なく治安も良く、安心して暮らせる。

※社会生活統計指標2022(総務省統計局)



一般診療所数

全国**2位**
(人口10万人あたり106.6施設)

赤ちゃんからお年寄りまで、必要な時にしっかり医療を受けたいもの。島根県における人口10万人あたりの一般診療所数は全国2位と安心の数字である。

※R3医療施設調査(厚生労働省)



育児をしている女性の有業率

81.2% 全国**1位**

(全国平均64.2%)

働くお母さん率全国No.1を誇る島根県。仕事を続けながら子育ても楽しみたいという希望をかなえやすい。

※H29就業構造基本調査(総務省統計局)

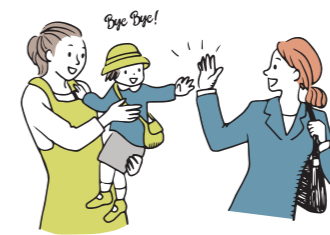

住宅地価格

20,600円/m²

(東京圏平均:213,200円/m²)

安さ

全国**5位**



島根県の住宅地価格は東京圏の10分の1以下。土地価格が安い分、敷地の広さや家にお金を掛けられるのもメリット。

※R3都道府県地価調査(国土交通省)

睡眠時間

8時間00分

(土日を含む週全体の平均)

7時間54分
全国平均



100歳超えのご長寿の割合日本一や「ニッポン美肌県グランプリ」でグランプリを全国最多の5度受賞など、美容&健康にはちょっと自信のある島根県。たっぷりの睡眠時間もその秘訣の一つである。

※R3社会生活基本調査(総務省統計局)

保育所待機児童数

0人
(全国計2,944人)
※令和4年4月1日時点

保育の受入体制が充実し、近年の待機児童はほぼ発生していないなど、安心して子どもを預けられる環境があります。医療費助成など、子育ての経済的な負担の軽減などの支援体制も充実。

※保育所等関連状況取りまとめ(R4.4.1)(厚生労働省)



合計特殊出生率

1.62
(全国平均1.30)

全国**4位**

子沢山ママも多く、合計特殊出生率は全国4位。自然が多く、治安も良く、子どもたちにとって健康やかな環境で成長することができる。



※合計特殊出生率
15~49歳までの女性の年齢別出生率を合計したもの
※R3人口動態統計(確定数)(厚生労働省)

第39回 地域づくり団体全国研修交流会 島根大会開催要領

1. 開催趣旨 全国の地域づくり団体や行政関係者が一堂に会し、自主的・主体的な地域づくりに資する全国レベルの研修や情報交換を行うとともに、島根の多彩な地域づくりを全国に発信することを通して、県内外の地域づくりネットワークの強化・活性化を図ることを目的に、地域づくり団体全国研修交流会島根大会を開催します。

2. テーマ ご縁でつながる地域づくり ～島根から はじまる 新たな物語～

3. 主催 地域づくり団体全国協議会
第39回地域づくり団体全国研修交流会島根大会実行委員会
島根県地域づくりネットワーク協議会

4. 後援 総務省
一般財団法人地域活性化センター
公益財団法人島根県市町村振興協会

5. 特別協力 一般財団法人全国市町村振興協会

6. 開催日時 **令和5年11月10日(金)～11月12日(日)**
・分科会：11月10日(金)～11月11日(土)
・全体交流会：11月11日(土) 18:00～20:00
・全体会：11月12日(日) 10:00～12:00

7. 開催場所 ・分科会：島根県内8会場
・全体交流会：サンパレス益田(島根県益田市高津町イ2355-12)
・全体会：芸術文化センターグラントワ(島根県益田市有明町5-15)

8. 参加対象者 全国の地域づくり団体関係者、行政関係者、地域づくりに関心がある方ならどなたでも参加いただけます。

9. 大会参加費 ・大会参加費：3,000円
・全体交流会費：7,000円
・分科会参加経費：16,600円～46,020円(分科会によって異なります。)
・宿泊費(11/11(土)) 6,600円～11,480円(施設によって異なります。)
※なお、第8分科会(海士町)の分科会参加経費(46,020円)には、全体交流会費、大会参加費、11/11宿泊代、11/12昼食代及び、七類港～菱浦港の往復フェリー代も含まれます。
※11/11(土)の宿泊につきましては、当事務局でも宿泊施設をご用意しています。ご希望の方は大会申込サイトからお申込ください。

10. 参加申込方法 参加申込方法：インターネット予約となります。
※パソコンからの場合はhttps://va.apollon.nta.co.jp/chiiki_shimane2023/から入れます。
※携帯電話で、株式会社日本旅行[Apollon登録システム(左記QRコード)]から登録システムへ入れます。



- 「地域づくり 島根大会」で検索。
島根県のホームページ(しまね暮らし推進課)からも登録システムへ入れます。
- 各県の交流を図るためにも、県や団体等でまとめて分科会にお申込される際には、できるだけ同一の分科会に偏らないよう、分散してお申込にご協力をお願いします。
- 予約の確認・変更は、申込期間中24時間可能です。
- インターネット接続ができない場合は、電話にて個別対応させていただきますので下記へお問合せください。但し、登録などの作業に相応のお時間をいただきます事、あらかじめご了承をお願いします。

【連絡先】島根大会参加申込事務局
株式会社日本旅行TIS松江支店
〒690-0003 島根県松江市朝日町472-2 JR松江駅構内
TEL: 0852-22-0011 FAX: 0852-27-8562
メールアドレス: matsue_tis@nta.co.jp
営業時間: 月～金 10:00～17:00(土日祝休業)
担当者名: 柳・岡田

11. 申込受付期間 **令和5年7月1日(土)～8月18日(金)**

12. 参加者の決定 分科会につきましては、申込締切後、8月末頃に分科会参加決定通知をご登録のメールに送付します。

13. 大会参加費等の収受 大会参加費等のお支払いは、銀行振込あるいはクレジット決済よりご選択いただけます(システムから請求書の発行も可能です)。
入金を確認できましたら、登録システムから領収書の発行が可能となります。
指定口座への振込に必要な手数料は、参加者の負担とさせていただきます。
参加申込の取消に伴う大会参加費等の取消料は、以下のとおりとします。

取消日	取消料
開始の前日から起算してさかのぼって20日目にあたる日以降の解除	代金の20%
開始の前日から起算してさかのぼって7日目にあたる日以降の解除	代金の30%
開始前日の解除	代金の40%
開始当日の解除	代金の50%
開始後の解除又は無連絡不参加	代金の100%

※取消にかかる起算日は、大会参加費にあつては大会全体、分科会参加経費にあつては分科会、全体交流会費にあつては全体交流会、宿泊費にあつては宿泊、それぞれの開始日の前日からとします。

島根大会全体プログラム

【全体スケジュール】

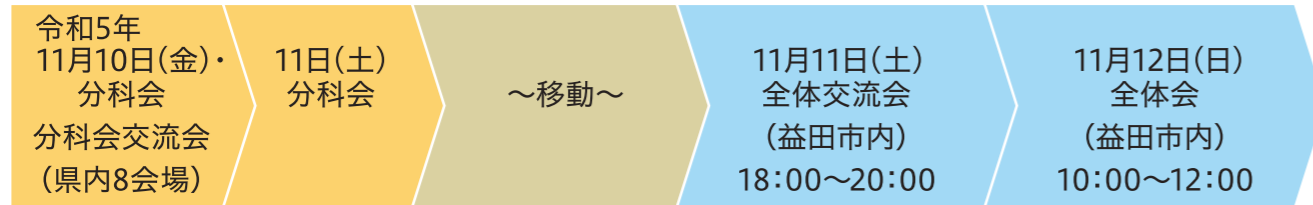

※分科会の開始・終了時間は分科会で異なります

※第8分科会(海士町)は、オンラインテレビ会議にて全体交流会、全体会に参加します。

◆分科会

開催日: 令和5年11月10日(金)・11日(土)

会場: 島根県内8会場

内容: 各分科会場において、個性あふれる地域づくり活動の体験や、共通の課題について全国からの参加者と意見交換を行います。

移動: 11/11の分科会終了後～益田市内(全体交流会・ホテル)までの交通手段は各分科会手配のバス・レンタカー等での移動になります(第1分科会・安来市はJR移動)

◆全体交流会

開催日: 令和5年11月11日(土) 18:00～20:00(受付17:00～)

会場: サンパレス益田(島根県益田市高津町イ2355-12)

内容: 全国からの参加者と、各地域における課題等について意見交換を行います。

【プログラム】 ●開会あいさつ ●歓迎あいさつ・乾杯 ●交流

第1分科会(安来市)、第2分科会(松江市)、第3分科会(出雲市)、第4分科会(江津市)、第5分科会(浜田市)、第6分科会(邑南町)、第7分科会(益田市)、第8分科会(海士町)

※第8分科会(海士町)は、オンラインテレビ会議にて参加します。

移動: 全体交流会終了後、サンパレス益田～各ホテルへお送りします。

◆全体会

開催日: 令和5年11月12日(日) 10:00～12:00(受付9:00～)

会場: 島根県芸術文化センター「グラントワ」(島根県益田市有明町5-15)

内容: 各分科会の開催結果の報告を通じて、全体での情報共有・意見交換を行います。

【プログラム】 ●あいさつ ●各分科会報告(8分科会) ●次回開催県からのPR ●閉会あいさつ

※第8分科会(海士町)は、オンラインテレビ会議にて参加します。

移動: 全体会終了後、JR益田駅までお送りします(所要3分)。

分科会一覧

ページ	分科会(会場)	テーマ	募集人員
P 9	第1分科会 (安来市)	地域を愛し行動し誇りに思えるまちづくり 今日も明日も10年後もずっとえ～ひだ(比田)	20人
P 10	第2分科会 (松江市)	市民が主役!! 松江の文化力を生かしたまちづくり	20人
P 11	第3分科会 (出雲市)	出雲神話と島根半島の大地の恵みを感じてみよう!	20人
P 12	第4分科会 (江津市)	攻めの定住施策(ビジネスプランコンテストによる人材誘致)	15人
P 13	第5分科会 (浜田市)	支えあう、いま・福のある里づくり	20人
P 14	第6分科会 (邑南町)	関係人口との協働による江の川鐵道と新たな地域づくり	20人
P 15	第7分科会 (益田市)	「ひとが育ち輝くまち益田」から全国へ	20人
P 16	第8分科会 (海士町)	離島にもっと若者の還流を	20人





地域を愛し行動し誇りに思えるまちづくり 今日も明日も10年後もずっとえ〜ひだ(比田)

●分科会内容

このまま何もしなければ集落はおろか地域の存続すら危ぶまれる中、地域の若手を中心に立ち上げたのが「え〜ひだカンパニー」です。地域おこし協力隊をはじめ地域外からの若者を受け入れて、一緒にチャレンジしながら成長しています。

本分科会では、どじょうすくい踊りで有名な安来ならではの、田んぼで本物のどじょうすくい体験や、直売所の見学を行います。また、自立した地域づくりを目指す団体の取組に触れて頂くとともに、他の地域の皆さんから地域づくりのヒントをいただきながら学び合う時間にできればと考えています。

●地域づくり団体の紹介【え〜ひだカンパニー株式会社】

「今日も、明日も、10年後もずっとえ〜ひだ(比田)」を合言葉に持続可能な地域づくりを行う株式会社です。88の戦略プランにより収益事業では、農業生産(お米、小麦、そば、野菜など)、農産物直売所、パン製造などを、地域貢献事業では、定住、子育て、教育、観光、福祉のサポートなど様々な事業を行っています。



コーディネーター
渡邊 志朗さん

●みどころ



88の戦略プランからなる地域ビジョンの達成を目指し活動しています。

お問い合わせ先

え〜ひだカンパニー株式会社

担当:田邊 TEL:0854-26-4010 E-mail:info@e-hida.co.jp



HPIはこちら

第1分科会

安来市

- 分科会会場
比田いきいき交流館、勤労体育センター
- 宿泊場所
亀嵩温泉玉峰山荘
- 募集人数
20人
- 参加者経費
19,010円
[内訳]
分科会交流会費(7,000円)
宿泊費(朝食付)(10,010円)
2日目昼食代等(2,000円)

分科会スケジュール

- 1日目 11月10日(金)**
【終日バス移動】
- 13:00 安来駅集合
 - 13:50 オリエンテーション
(比田いきいき交流館)
 - 14:45 どじょうすくい体験(ほ場)
 - 15:30 え〜ひだ市場見学
 - 16:00 意見交換(勤労体育センター)
 - 18:00 分科会交流会(井々)
比田の食でおもてなし
 - 21:00 宿泊先へ移動
- 2日目 11月11日(土)**
【終日バス移動】
- 9:00 宿泊先出発
 - 9:15 歓迎比田太鼓(勤労体育センター)
え〜ひだ活動紹介、意見交換
 - 11:40 え〜ひだ市場見学
 - 12:40 昼食
 - 13:30 全体交流会へ移動
 - 15:01 JR安来駅から特急スーパーおき乗車
 - 18:00 全体交流会開始

地域をもっと面白く! まちのわくわくをつくる仲間たち



市民が主役!! 松江の文化力を生かしたまちづくり

●分科会内容

2021年、松江市は「松江の文化力を生かしたまちづくり条例」を制定しました。市民の誇りである「豊富な文化財」「伝統文化」「茶の湯文化」「生活文化」「市民とともに育む文化芸術活動」「拠点となる文化施設」「松江的景観」を松江の文化力を支える7つの柱と位置づけ、その魅力の活用と継承に官民を挙げて取り組んでいます。

第2分科会では、松江の文化をめぐる謎解きゲームや、各分野で熱心に取り組まれている市民活動の体験を通して、文化力で地域を盛り上げている人々とその活動に触れていただくプログラムを企画しました。

●地域づくり団体の紹介【松江NPOネットワーク】

松江市を中心に社会貢献活動を行う団体や個人をネットワークする中間支援組織です。NPO活動の活性化と地域の発展に寄与することを目的に活動しています。情報提供、各種勉強会の開催、個別支援などを行うほか、NPOや行政、企業などが協働し、より暮らしやすい地域となるための仕組み作りや提案に力を入れています。



●みどころ



宍道湖・中海・日本海に抱かれ、街なかをお堀がめぐる「水の都」です。

お問い合わせ先

松江NPOネットワーク

担当:竹田 TEL:090-9738-1792 E-mail:matsuenpo.net@gmail.com



HPIはこちら

第2分科会

松江市

- 分科会会場
松江ニューアーバンホテル縁雲 enun
国宝松江城、ごうぎんカラコロ美術館 等
- 宿泊場所
松江ニューアーバンホテル
- 募集人数
20人
- 参加者経費
16,600円
[内訳]
分科会交流会費(5,000円)
宿泊費(朝食付)(9,800円)
2日目昼食代(1,800円)

分科会スケジュール

- 1日目 11月10日(金)**
【終日徒歩移動】
- 12:30 受付開始
(松江ニューアーバンホテル縁雲enun)
 - 13:00 実践者とのクロストーク!
・ノヴィエプロジェクト
・不昧公とお茶文化
・音楽のまちプロジェクト
・子どもアートDay
 - 15:00 宿泊先チェックイン
 - 16:00 歴史ある街を歩きながら
「謎解き」に挑戦!
 - 18:00 交流会 ジャズと地酒の夕べ
- 2日目 11月11日(土)**
【徒歩・遊覧船移動】
- 9:10 集合(松江城大手前馬溜)
 - 9:30 松江の市民文化体験
不昧流お茶席/国宝松江城天守
音楽のまちプロジェクト/鑿(どう)
 - 12:10 昼食(堀川遊覧船)
ふれあい広場乗船場→大手前広場乗船場
 - 13:30 ノヴィエコンサート
(ごうぎんカラコロ美術館)
 - 14:00 全体交流会へバス移動
 - 18:00 全体交流会開始



出雲神話と島根半島の大地の恵みを感じてみよう!

●分科会内容

2017年に日本ジオパークに認定された島根半島・宍道湖中海ジオパークは、東西約65kmの長い島根半島をはじめラムサール条約登録湿地に指定されている宍道湖・中海、そして出雲南部エリアにある立久恵峡や沖積平野でもある出雲平野などの地質をはじめ生物生態系に恵まれ、神話が根付くジオパークです。

本分科会では、島根半島・宍道湖中海ジオパークの魅力や地域の歴史・文化に触れていただくとともに、地域資源の活用・保全活動などに理解を深めていただくことで、ジオパークを通じた地域活性化の取組を全国に発信したいと考えています。

●地域づくり団体の紹介【出雲国ジオガイドの会】

2020年4月に島根半島・宍道湖中海ジオパーク認定ガイドにより設立した団体です(現在60名)。主に島根半島を中心に、大陸分裂から日本海拡大の過程で形成された変化に富んだ地形や奇岩のガイドやトレッキングガイド、浦々を巡る四十二浦巡りの旅ガイドを行っています。また、宍道湖・中海の保全活動にも取り組んでいます。



コーディネーター
渡邊 一枝さん

●みどころ



島根半島日本海沖合水深5mから海水を汲み上げ濃縮された天然塩です。

お問い合わせ先

出雲国ジオガイドの会

担当:渡邊 TEL:090-7133-2610 E-mail:kazue4122@gmail.com



HPIはこちら

第3分科会

出雲市

- 分科会会場
出雲ロイヤルホテル
- 宿泊場所
出雲ロイヤルホテル
- 募集人数
20人
- 参加者経費
17,963円
[内訳]
分科会交流会費(6,900円)
宿泊費(朝食付)(9,563円)
2日目昼食代等(1,500円)

分科会スケジュール

- 1日目 11月10日(金)**
【終日バス移動】
- 13:00 出雲市駅集合
 - 14:00 日御碕ジオガイド
 - 15:30 鶉鷺げんきな会の活動報告・藻塩作り体験
 - 18:00 宿泊先(出雲ロイヤルホテル)
 - 18:30 分科会交流会
オープニング(大土地神楽)
- 2日目 11月11日(土)**
【終日バス移動】
- 9:00 宿泊先出発
 - 9:30 出雲大社参拝
 - 10:30 神門通り自由散策
 - 11:40 島根ワイナリー(昼食)
 - 12:40 全体交流会へ移動
(バス移動中、神話ガイド)
 - 18:00 全体交流会開始

第4分科会

江津市

- 分科会会場
江津ひと・まちプラザ パレットごうつ
- 宿泊場所
有福温泉の旅館
- 募集人数
15人
- 参加者経費
19,000円
[内訳]
分科会交流会費(5,000円)
宿泊費(朝食付)(12,000円)
2日目昼食代(2,000円)

分科会スケジュール

- 1日目 11月10日(金)**
【終日バス移動】
- 13:00 江津駅集合
 - 13:30 江津市ビジネスプランコンテスト(Go-Con)の概要説明
 - 15:00 過去のGo-Con出場者で起業している方を訪問(事業説明など)
 - 17:00 宿泊地である有福温泉へ
 - 18:00 再生中の有福温泉を中心とした語り場交流会
- 2日目 11月11日(土)**
【終日バス移動】
- 9:30 宿泊地出発
 - 10:00 過去のGo-Con出場者で起業している方を訪問(事業説明など)
 - 12:00 昼食(風のえんがわ)
 - 13:00 グループワーク(総括)
 - 15:00 全体交流会へ移動
 - 18:00 全体交流会開始



攻めの定住施策 (ビジネスプランコンテストによる人材誘致)

●分科会内容

人口減少の過疎地域においては、合理性に偏重した、地域に根ざさない企業誘致による経済効果より、人材誘致・発掘にフォーカスした施策が必要だと考えました。

江津市ビジネスプランコンテスト(Go-Con)は、江津にもともとある価値を地域に想いをもった小商いに変換できる人を呼び込み、発掘することで、未来に向けて革新するチカラとそれを応援する風土を根付かせて「創造力カルチャー」をつくることを目的としたものです。

このビジネスプランコンテストによる「まちづくり」の考え方や、これまでの実績を参加される皆さんに是非お伝えしたいと考えています。

●地域づくり団体の紹介【NPO法人てごねっと石見】

NPO法人「てごねっと石見」は江津市が目指す創造力特区「みんなの「やりたい!」「なりたい!」があふれだし、「いいじゃん!」「やってみよう!」が飛び交って、わたし・あなたらしさがかなうまち」になるように、子供からお年寄りまでのチャレンジを事業を通じて行っています。



コーディネーター
藤田 貴子さん

●みどころ



1370年前からコンコンと溢れる美肌の湯「有福温泉」。現在、温泉街を一つのホテルに見立てて、宿泊・飲食・温泉・体験等に分離した「温泉地まるごとホテル構想」に取り組んでいます。

お問い合わせ先

NPO法人てごねっと石見

担当:藤田 TEL:0855-52-7130 E-mail:info@tegonet.net



HPIはこちら



第5分科会 浜田市

- 分科会会場
今福まちづくりセンター
- 宿泊場所
金城観光ホテル
- 募集人数
20人
- 参加者経費
17,300円
[内訳]
分科会交流会費(7,800円)
宿泊費(朝食付)(8,000円)
2日目昼食代等(1,500円)

支えあう、いま・福のある里づくり

●分科会内容

今福地区は、まちづくり委員会を中心に、自治課題を処理する今福自治振興会・高齢者の健康等を推進する福寿会・全体を統括する今福まちづくりセンター(旧公民館)が、四輪車のようにお互いが協力し、住民の自助・共助・公助を推し進めながら“安心で住みよい里いまふく”“活力あるふる里 地域の絆や 心の豊かさを求めて”をスローガンに地域活動を展開しています。特に“もやい市”を核とした「地域資源活用」を行う“さつま芋・ぶどう栽培”「生活支援」の買物バスを運行する“今福もやいの会”など、地域課題解決に取り組んでいます。

●地域づくり団体の紹介【今福まちづくり委員会】

今福まちづくり委員会は、産業振興、課題解決、交流・健康・福祉、防災・防犯、交通・見守りの5部会を持ち、毎月開催する「もやい市」の運営、オンラインを使った安否確認把握等の自主防災訓練を行っています。また、もやい市開催日には「買物バス」を運行し、交通弱者対策にも取り組んでいます。
【平成23年7月発足 役員数31名】



コーディネーター
岩崎 敏さん

●みどころ



新線と旧線の交差部は、その遺構を同時に眺めることができる今福線一番のスポットです。

お問い合わせ先

今福まちづくり委員会

担当:岩崎 TEL:0855-42-2083 E-mail:imafuku-k@ph-hamada.jp



関係人口との協働による江の川鉄道と新たな地域づくり

●分科会内容

島根県邑南町は中国山地の中にある町です。中国山地は早いタイミングで過疎化が進んだ場所でもあり、それに対する試みも長く試され熟成されてきました。関係人口(ボランティアスタッフ)との協働は、高齢化、人口減少が進む地域が出した1つの答えであり、それによって成り立つのが江の川鉄道です。どのような思いで関係人口は地域と関わるのか、あるいはその課題はどこにあるのか。ご参加下さる皆さまとの議論を通して、我々は前に進みたい。場所は違えど同様の課題に取り組む方々との繋がりが、各地域にとっても良いものになる事を期待しております。

●地域づくり団体の紹介【NPO法人江の川鉄道】

廃線となった旧三江線跡地(宇都井駅、口羽駅)を活用し、小さなトロッコを走らせる試みを行なっている団体です。関わるスタッフはボランティア(関係人口)で、地域あるいは三江線に対する熱い思いを持っています。沢山のお客様に満足頂けるよう、トロッコ数の増や中間駅の活用を目指し、少しずつ前に進んでいます。

●みどころ



旧宇都井駅は地上20mの高さにホームがあり「天空の駅」と呼ばれていました。

お問い合わせ先

NPO法人江の川鉄道

担当:日高 TEL:090-3221-5040 E-mail:gonokawa20180515@gmail.com



HPはこちら

第6分科会

邑南町

- 分科会会場
宇都井駅公園ほか
- 宿泊場所
@mikke、うづい通信部、コイサイド
- 募集人数
20人
- 参加者経費
17,300円
[内訳]
分科会交流会費(5,700円)
宿泊費(朝食付)(7,050円)
2日目昼食代(1,650円)
広島-邑南町バス代(2,900円)

分科会スケジュール

- 1日目 11月10日(金)**
【終日バス移動】
- 12:00 広島駅集合(12:30発)
 - 13:30 大朝IC合流(浜田発バス13:34到着)
 - 14:30 江の川鉄道活動概要説明(阿須那公民館)
 - 15:30 トロッコ乗車体験(宇都井駅公園)
 - 18:00 分科会交流会
 - 20:00 宿舎へ移動

2日目 11月11日(土)
【終日バス移動】

- 8:00 宿舎出発
- 8:30 朝食
- 9:00 活動紹介・意見交換
- 11:15 阿須那地区街並み散策
- 12:15 昼食
- 12:40 久喜銀山ガイド
- 14:10 道の駅瑞穂
- 14:40 全体交流会へ移動
- 18:00 全体交流会開始



コーディネーター
日高 弘之さん



「ひとが育ち輝くまち益田」から全国へ

●分科会内容

益田市は、あらゆる分野のひとづくりを施策の中心に据え、人口減少の中、未来の益田市を支える担い手育成、しごとの担い手育成、地域づくりの担い手育成、リーダー育成に取り組みながら、まちづくりに取り組んでいます。

本分科会では、子どもたちを育む活動を通して、自ら「楽しい」を作り出す豊川地区の地域自治組織の「ひとづくり」による「まちづくり」に触れていただくとともに、持続可能な地域づくりのあり方について議論できればと考えています。

ぜひ豊川の魅力を探りに来てください。お待ちしております！

●地域づくり団体の紹介【とよかわの未来をつくる会】

中心市街地に隣接した都市部と山間部を合わせ持つ地域に設立した地域自治組織です。

大人の学びの場「マサダひとまちカレッジ」、小学生の学校外の学びの場「すたでいスペースとよかわ」、お試し住宅の運営に加え、遊休農地を活用したフルーツガーデンづくりなど、様々な世代が楽しく地域に関わることが出来る活動に取り組んでいます。



コーディネーター
山本 宏史さん

●みどころ



「楽しく」「子どもも大人も」「自分たちで」をキーワードにまちづくりを展開

お問い合わせ先

とよかわの未来をつくる会

担当:岡崎 TEL:0856-22-0205 E-mail:csc-toyokawa@city.masuda.lg.jp



HPIはこちら

第7分科会

益田市

- 分科会会場
 Grantow
- 宿泊場所
 MASCOS HOTEL
- 募集人数
 20人
- 参加者経費
 19,980円
 [内訳]
 分科会交流会費(6,000円)
 宿泊費(朝食付)(11,480円)
 2日目昼食代等(2,500円)

分科会スケジュール

- 1日目 11月10日(金)**
【終日徒歩移動】
- 13:00 Grantow集合
 - 13:30 益田市取組み説明
 - 14:00 豊川地区の取組み説明
 - 15:00 全体質疑
 - 15:15 Grantow見学
 - 18:00 分科会交流会・宿泊(MASCOS HOTEL)
- 2日目 11月11日(土)**
【終日バス移動】
- 9:00 宿泊先出発
 - 9:10 豊川小学校にて交流・体験
 - 11:00 フルーツガーデン見学
 - 11:30 お試し住宅とよかわの家見学
 - 12:00 昼食
 - 13:00 歴史文化交流館(日本遺産説明・館内見学)
 - 14:00 日本遺産散策
 - 16:00 全体交流会へ移動
 - 18:00 全体交流会開始

第8分科会

海士町

(西ノ島町、知夫村)

- 分科会会場
 隠岐國学習センター、離島キッチンほか
- 宿泊場所
 TADAYOIグランピング施設ほか
- 募集人数
 20人
- 参加者経費
 46,020円
 [内訳]
 分科会交流会費
 (1日目2,000円、2日目4,000円)
 宿泊費(15,000円×2泊)
 昼食代(1,000円×3日)
 七瀬港-菱浦港フェリー代(往復7,020円)
 ※全体交流会、全体会はオンラインテレビ会議で参加です。経費には全体交流会費、大会参加費、11/11宿泊費、11/12昼食代も含まれます。

分科会スケジュール

- 1日目 11月10日(金)**
- (8:45 七瀬港集合)
 - 9:30 フェリー出発
 - 12:40 菱浦港(海士町)到着
 - 12:50 昼食(船渡来流亭)
 - 14:00 活動概要説明
 - 15:00 海士町案内
 - 17:30 宿泊先チェックイン
 - 18:00 分科会交流会
- 2日目 11月11日(土)**
- 9:00 菱浦港→来居港(知夫村)移動
 - 9:40 知夫村案内
 - 11:30 来居港→別府港(西ノ島町)移動
 - 12:00 昼食
 - 13:00 西ノ島案内
 - 15:00 別府港→菱浦港 移動
 - 15:30 意見交換会
 - 18:00 全体交流会(オンライン参加、離島キッチン)

3日目 11月12日(日)

- 8:00 体験プログラム
- 10:00 全体会(オンライン参加、Ento)
- 12:00 昼食
- 14:00 自由時間
- 14:50 菱浦港集合
- 15:00 フェリー乗船(17:55七瀬港到着)



離島にもっと若者の還流を

●分科会内容

当地域は、島根県の沖合60kmにある隠岐諸島に位置し、3町村合わせて5,500人ほどの人口規模です。2000年代平成の大合併が進む中、3町村は合併をしない決断をし、それぞれ自立したまちづくりを目指して、産業振興や移住施策を行ってきました。

そんな中、時代の変化とともに、新たに生まれた考え方が「人の還流」と「滞在人口」です。自治体の壁を超え、同じ地域で協働していく環境づくりにも取り組んでいます。

本分科会では、これら取り組みの最前線に触れていただき、交流や対話を通じて、魅力あるまちづくりについて共に考えていきたいと思います。

●地域づくり団体の紹介【一般財団法人 島前ふるさと魅力化財団】

2008年より隠岐島前高校魅力化プロジェクトをスタートし、島留学や高校と連携した公立塾の設立等の教育事業を展開してきました。

開始から10年以上経ち、卒業生が還ってきたいと思える地域づくりを目指し、「大人の島留学」事業を開始しました。教育づくりと地域づくりという密接に交わる二つの事業を展開しながら、魅力的で持続可能な地域づくりに取り組んでいます。



コーディネーター
ロドリゲス 拓海さん

●みどころ



ユネスコ世界ジオパークである隠岐の自然はまさに圧巻!

お問い合わせ先

一般財団法人 島前ふるさと魅力化財団

担当:ロドリゲス TEL:08514-2-2447 E-mail:info@okidozen.jp



HPIはこちら

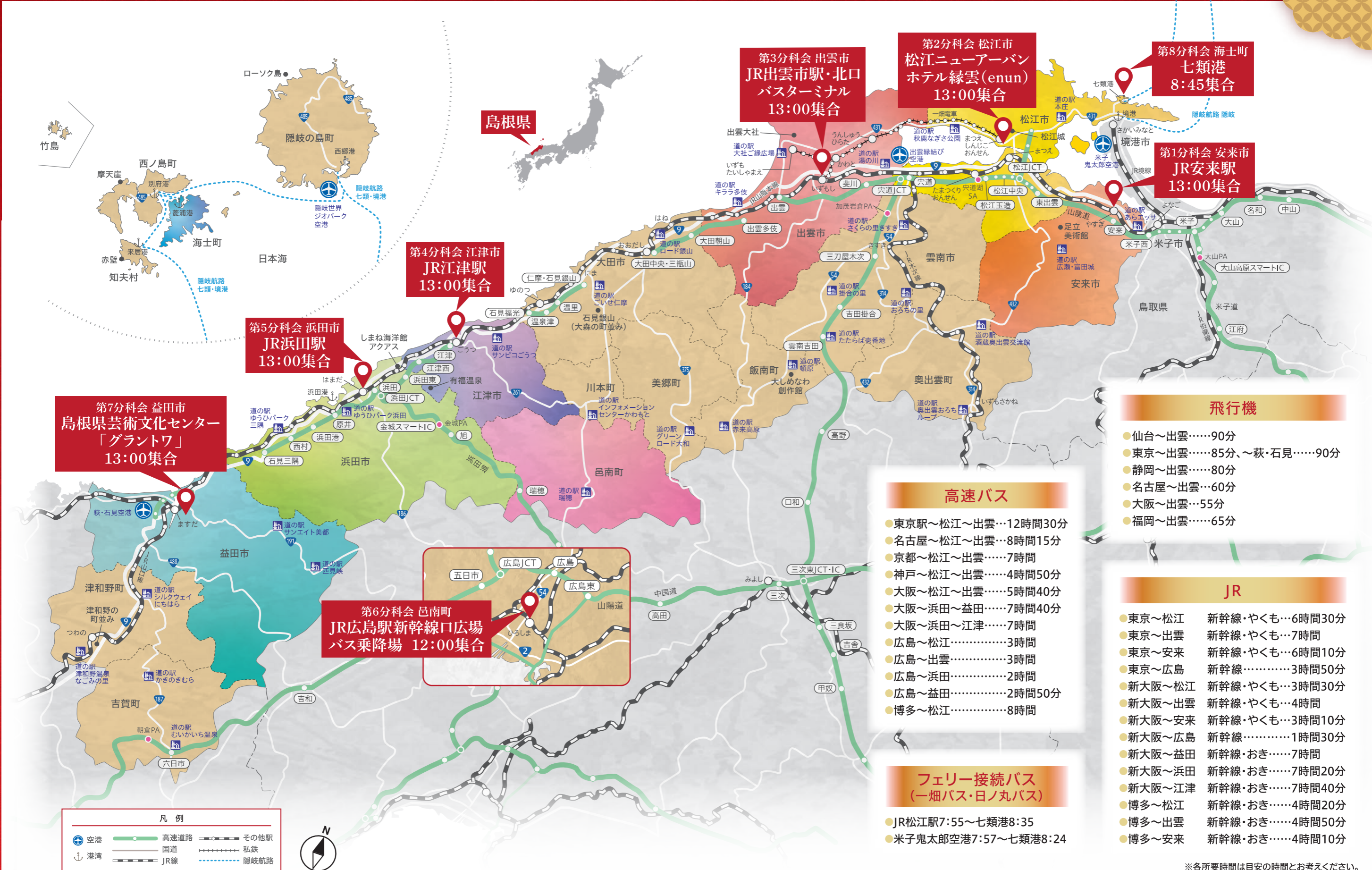

第7分科会 益田市
島根県芸術文化センター
「グラントワ」
13:00集合

第5分科会 浜田市
JR浜田駅
13:00集合

第4分科会 江津市
JR江津駅
13:00集合

第3分科会 出雲市
JR出雲市駅・北口
バスターミナル
13:00集合

第2分科会 松江市
松江ニューアーバン
ホテル縁雲(enun)
13:00集合

第8分科会 海士町
七類港
8:45集合

第1分科会 安来市
JR安来駅
13:00集合

第6分科会 邑南町
JR広島駅新幹線口広場
バス乗降場 12:00集合

- 凡例
- 空港
 - 港湾
 - 高速道路
 - 国道
 - JR線
 - その他駅
 - 私鉄
 - 隠岐航路

飛行機

- 仙台～出雲……90分
- 東京～出雲……85分、～萩・石見……90分
- 静岡～出雲……80分
- 名古屋～出雲……60分
- 大阪～出雲……55分
- 福岡～出雲……65分

高速バス

- 東京駅～松江～出雲…12時間30分
- 名古屋～松江～出雲…8時間15分
- 京都～松江～出雲……7時間
- 神戸～松江～出雲……4時間50分
- 大阪～松江～出雲……5時間40分
- 大阪～浜田～益田……7時間40分
- 大阪～浜田～江津……7時間
- 広島～松江……………3時間
- 広島～出雲……………3時間
- 広島～浜田……………2時間
- 広島～益田……………2時間50分
- 博多～松江……………8時間

フェリー接続バス
(一畑バス・日ノ丸バス)

- JR松江駅7:55～七類港8:35
- 米子鬼太郎空港7:57～七類港8:24

JR

- 東京～松江 新幹線・やくも…6時間30分
- 東京～出雲 新幹線・やくも…7時間
- 東京～安来 新幹線・やくも…6時間10分
- 東京～広島 新幹線……………3時間50分
- 新大阪～松江 新幹線・やくも…3時間30分
- 新大阪～出雲 新幹線・やくも…4時間
- 新大阪～安来 新幹線・やくも…3時間10分
- 新大阪～広島 新幹線……………1時間30分
- 新大阪～益田 新幹線・おき……7時間
- 新大阪～浜田 新幹線・おき……7時間20分
- 新大阪～江津 新幹線・おき……7時間40分
- 博多～松江 新幹線・おき……4時間20分
- 博多～出雲 新幹線・おき……4時間50分
- 博多～安来 新幹線・おき……4時間10分

※各所要時間は目安の時間とお考えください。

第1分科会 安来市



第2分科会 松江市



JR松江駅からタクシーで8分

第5分科会 浜田市



第6分科会 邑南町



第3分科会 出雲市



第4分科会 江津市



第7分科会 益田市



JR益田駅からタクシーで3分

第8分科会 海士町



フェリー接続バス(一畑バス・日ノ丸バス) JR松江駅7:55発~七類港8:35着 米子鬼太郎空港7:57発~七類港8:24着



全体交流会会場

サンパレス益田

(島根県益田市高津町イ2355-12)

JR益田駅まで 車で10分

全体会会場

島根県芸術文化センター「グラントワ」

(島根県益田市有明町5-15)

JR益田駅まで 車で3分

1 ホテルルートイン益田

島根県益田市あけぼの西町10-4

JR益田駅まで 徒歩約11分、車で約4分

2 益田グリーンホテルモーリス

島根県益田市駅前町17-2

JR益田駅まで 徒歩約1分

3 ホテルダイエー益田

島根県益田市あけぼの西町3-3

JR益田駅まで 徒歩約7分、車で約2分

**4 MASCOS HOTEL
マスコスホテル益田温泉**

島根県益田市駅前町30-20

JR益田駅まで 徒歩約1分

5 サンパレス益田

島根県益田市高津町イ2355-12

JR益田駅まで 車で10分

お申込手続きの流れ

下記大会申込サイト(アポロン)よりアクセスの上、手順に従ってお申込みください。

⇒https://va.apollon.nta.co.jp/chiiki_shimane2023/

※原則として申込サイトのみでの受付となりますが、インターネット環境がないなど、ご利用が困難な方は個別対応いたしますので、株式会社日本旅行TiS松江支店までお問い合わせください。

申込受付期間 令和5年7月1日(土)～8月18日(金)

※予約の変更・確認は申込期間中24時間対応可能です。

※各県の交流を図るためにも、県や団体等でまとめて、分科会にお申込みされる際は、できるだけ同一の分科会に偏らないよう、分散してのお申込にご協力をお願いします。

※また、分科会が定員に達した場合は、受付期間終了前に受付を終了する場合があります。

STEP 1：新規利用登録

各種申込に先立って、「新規利用登録(代表者個人情報登録)」が必要です。

(1)初めて予約される方は、左上の「はじめての方へ」のボタンを押し『新規利用登録』をお選びください。

(2)「お客様の個人情報の取扱いについて」をご確認後、承認いただける場合は「承認する」を選択して個人情報登録画面に進み、代表者(申込責任者)の個人情報を登録してください。

※新規登録が完了した時点で、確認のメールが流れますが、予約が完了したわけではありませんのでご注意ください。

STEP 2：システムへのログイン(個人認証)

個人情報を登録された代表者(申込責任者)は、ID (Eメールアドレス)、パスワードによりいつでもシステムにログイン(個人認証)することができます。

STEP 3：参加登録・分科会登録・ホテル予約

ログイン後、参加登録・分科会登録・ホテル予約のお申し込みが可能になります。

登録完了後、受付確認メールが自動送信されます。

※受付確認メールが受信されない場合「完全に登録が終了していない」又は「メールアドレスが誤っている」場合がございますので、ご確認ください。

※分科会は第1～3希望までご希望を承ります。事務局にて各分科会へ割り振りしますが、ご希望に沿えない場合があります。あらかじめご了承ください。

STEP5にある通り、8月末頃に分科会参加決定通知をご登録のメールにて送付致します。

STEP 4：予約の確認・変更・取消

ログイン後、「予約確認・変更」ページにて過去の予約状況の確認、変更、取消を行うことができます。

※予約の確認、変更、取消については、代表者(申込責任者)のみが行えます。

STEP 5：参加決定通知

申込み締切後、8月末頃に分科会参加決定通知をご登録のメールにて送付致します。参加決定内容を確認の上、期日までに、分科会参加費を指定口座へご入金ください。なお、振込手数料は参加者にてご負担ください。

※分科会決定後の変更はできません。分科会決定後の取消については、個別に承りますので株式会社日本旅行TiS松江支店までご連絡ください。(取消時期に応じて、P23記載の取消料をお支払いいただきます。)

STEP 6：お支払い

「お支払い」ページでご請求内容の確認、お支払方法の確認(銀行振り込み、クレジットカード決済等)が行えます。請求書・領収書については、申込サイト上でダウンロード・印刷可能です。

※期日までに支払がない場合は、申込をキャンセルさせていただく場合がございます。

お手続き完了～参加

お申込時の注意事項

●申込み後の変更・取消について

分科会、全体交流会、全体会、大会2日目の宿泊の変更及び取消は、参加申込サイト「予約確認・変更」ページよりご自身にて手続きをお願いいたします。

参加申込の取消に伴う大会参加費等の取消料は、以下のとおりとします。

取消日	取消料
開始の前日から起算してさかのぼって20日目にあたる日以降の解除	代金の20%
開始の前日から起算してさかのぼって7日目にあたる日以降の解除	代金の30%
開始前日の解除	代金の40%
開始当日の解除	代金の50%
開始後の解除又は無連絡不参加	代金の100%

※取消にかかる起算日は、大会参加費にあっては大会全体、分科会参加経費にあっては分科会、全体交流会費にあっては全体交流会、宿泊費にあっては宿泊、それぞれの開始日の前日からとします。
※返金の際には、振込手数料を差し引いて返金させていただきます。

参加申込・お問合せ先

本大会の参加受付・宿泊などの業務は株式会社日本旅行TIS松江支店に委託しています。申込サイトに記載の旅行条件書をご確認の上、お申込みください。

<島根大会参加申込事務局>株式会社 日本旅行 TIS松江支店

住所:〒690-0003 島根県松江市朝日町472-2 JR松江駅構内

TEL:0852-22-0011/FAX:0852-27-8562 メールアドレス:matsue_tis@nta.co.jp

営業時間:月～金 10:00～17:00(土日祝休業) 担当者名:柳・岡田

観光庁長官登録旅行業第2号(一社)日本旅行業協会正会員 ボンド保証会員 旅行業公正取引協議会会員

総合旅行業務取扱管理者:宮地洋樹

お客様情報の取扱いについて

- ① 当社では、お客様からご提供いただいた個人情報を厳重に管理し、申込みいただきました分科会・宿泊の手配、お客様との間の連絡及び大会主催者への提供、並びにこれらに付随する業務を行うために利用します。なお、大会で配布する当日資料・開催報告書に参加者名簿として、氏名・所属団体及び都道府県名も記載させていただきます。
- ② その他、当社の個人情報の取扱いにつきましては当社ホームページ(<http://www.nta.co.jp>)をご確認ください。
- ③ 個人情報の取扱いに関する問合せ先 (株)日本旅行 TIS松江支店 担当:柳・岡田 TEL:0852-22-0011

大会2日目(11月11日(土)) 宿泊のご案内

宿泊施設(基本は禁煙ルーム)

	ホテル名	地図番号	部屋タイプ	宿泊代金 (1泊朝食付)	アクセス JR益田駅からの所要時間
1	ホテルルートイン益田★	①	シングル	8,500	徒歩約11分 車で約4分
2	益田グリーンホテルモーリス	②	シングル	7,590	徒歩約1分
3	ホテルダイエー益田★ ※一部喫煙ルームあり	③	シングル	7,500	徒歩約7分 車で約2分
4	MASCOS HOTEL マスコスホテル益田温泉	④	シングル	11,480	徒歩約1分
5	サンパレス益田 ※一部喫煙ルームあり	⑤	シングル	6,600	車で約10分

- 大会2日目(11月11日)の宿泊のご案内
本大会にご参加される方に対して、上記の宿泊施設をご用意しています。ご希望の方は大会申込サイトの<ホテル予約>よりお申込みください。
- 宿泊日:令和5年11月11日(土)
- 宿泊料金:6,600～11,480円(宿泊施設により異なります。)
- 先着順での手配とさせていただきますので、ご希望に添えない場合もございます。予めご了承ください。
- 宿泊代金について(1泊朝食付・税金・サービス税込のお一人様料金です。※一部例外あり)
※朝食をお召し上がりにならなかった場合でも、その分のご返金はできませんのでご了承ください。
- ★マークのホテルの朝食は、ホテルによる無料提供です。

分科会別参加費等一覧

分科会名		大会参加費	分科会参加経費	全体交流会費	11月11日(土) 宿泊費	11月12日(日) 昼食代	計
第1分科会	安来市	3,000円	19,010円	7,000円	/	/	29,010円
第2分科会	松江市	3,000円	16,600円	7,000円			26,600円
第3分科会	出雲市	3,000円	17,963円	7,000円			27,963円
第4分科会	江津市	3,000円	19,000円	7,000円			29,000円
第5分科会	浜田市	3,000円	17,300円	7,000円			27,300円
第6分科会	邑南町	3,000円	17,300円	7,000円			27,300円
第7分科会	益田市	3,000円	19,980円	7,000円			29,980円
第8分科会	海士町	46,020円					

※11月11日(土)の宿泊は、ご自身での手配のほかご希望の方には予約いただける宿泊施設を上段のとおり用意しています。

※分科会のみ、全体交流会のみ、全体会のみ参加は、原則承れません。

※第8分科会(海士町):分科会参加経費(46,020円)には以下の経費を含みます。
大会参加費、分科会参加経費、全体交流会費、11月11日(土)宿泊費、11月12日(日)昼食代、七類港-菱浦港の往復フェリー代



萩・石見空港は
開港30周年を迎えます



Hagi-Iwami
Airport

いわみ
萩・石見空港

主会場の島根県益田市には、萩・石見空港を使ってお越しく
萩・石見空港から会場(グラントワ)までタクシーで10分

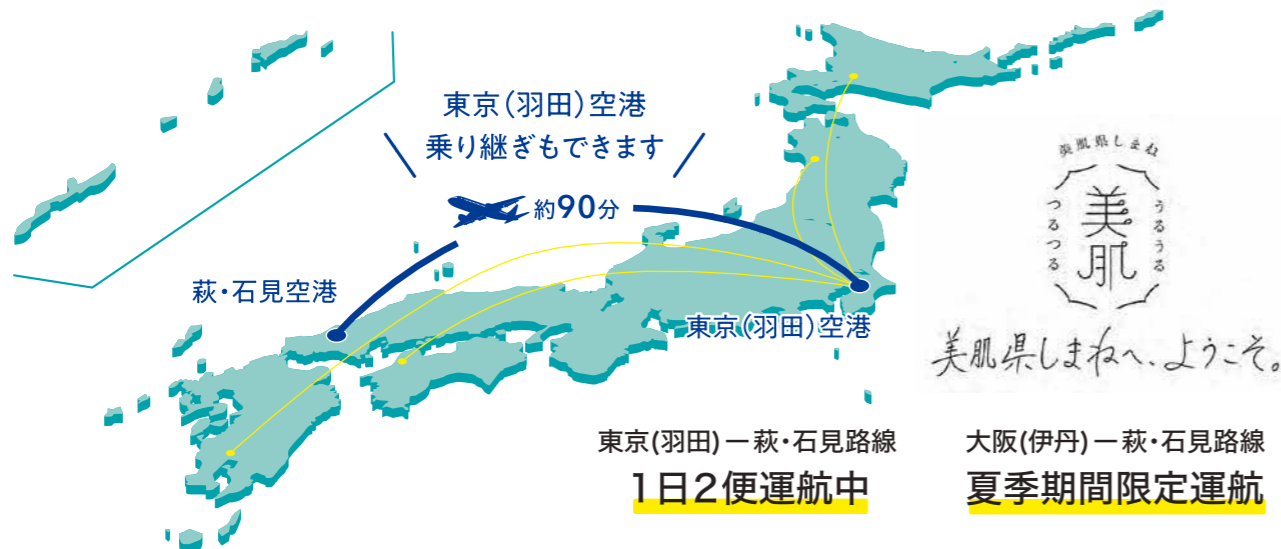

美肌県しまねへ、ようこそ。

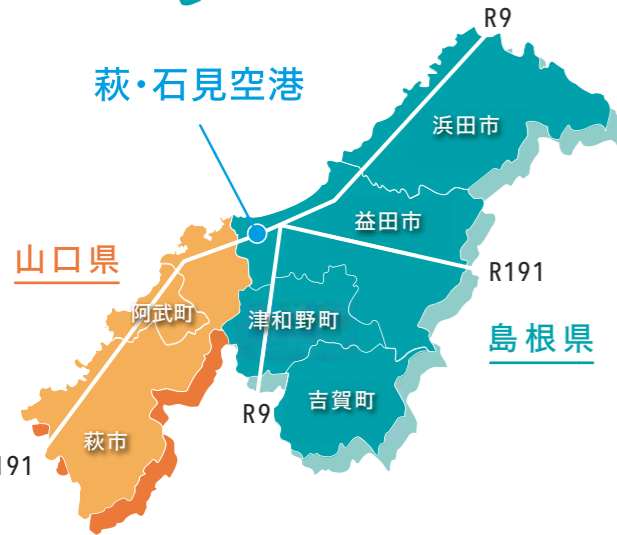

運航事業者 **ANA**

<https://www.ana.co.jp>

東京線運航ダイヤ(2023.3.26 - 2023.10.28)

東京(羽田)▶萩・石見			萩・石見▶東京(羽田)		
便名	東京発	萩・石見着	便名	萩・石見発	東京着
725便	08:45	10:20	726便	10:55	12:25
727便	16:05	17:40	728便	18:15	19:50

- ・運航ダイヤは2023年1月24日発表の情報を基に記載しています。
- ・発着時刻・便名などはお断りなく変更となる場合があります。
- ・5分早発・早着の期間があります。
- ・開催月(11月)のダイヤは、運航事業者の発表後にご確認ください。



島根県HP

萩・石見空港のご利用をお待ちしております

萩・石見空港利用拡大促進協議会



萩・石見空港HP

島根とつながる「関係人口」(サポーター)を募集中!



これまでに
プログラム
103件
マッチング
68件

2023年5月時点

島根の地域活動の様子が分かるコンテンツが充実!



プログラム

サポーターの募集情報を紹介!



活動レポート

笑いあり涙ありの素敵な体験レポート

関係人口の地域活動への参加を
応援する助成金がスタート!

交通費+宿泊費一部助成

最大**1万円**を助成します

※申請1件あたり

1人2回まで
申請OK!

サポーターがしまっち!プログラムに参加する際の交通費と
宿泊費を一部支援します。

しまっち!とは



<https://shi-match.jp>

しまっち!は島根と色々な関わりを持つ「関係人口」と呼ばれる人たちと、島根の地域団体を繋ぐポータルサイトです。地域の人たちがプログラム主催者(オーナー)となり、関係人口(サポーター)を募集しています。現地に行かなくても関われる『プログラム』や、まずは知り合うための『コミュニティ』など、無料でご利用いただけます。

公益財団法人 **ふるさと島根定住財団** 地域活動支援課 TEL. 0852-28-0690