

第6回 音楽を通した明るい共生社会を目指して

# ゆめのつばさ コンサート2013

～大空に手を広げよう!～

いじめのない明るい社会を願って  
あたたかい8組のアーティストが  
集結!!



\*アコルデ ソーン合唱団 \*あべひろひさ  
\*Sugar Craft \*ちびーず  
\*長坂ゆきひろ&れいこ \*HAPPY BAND  
\*バンドどりーむ \*メモリーズ  
(あいうえお順)

記念CD発売!!



大空に手を広げよう!  
ゆめのつばさ6th

バンドどりーむ新曲「大空に手を広げよう!」、「青い翼2013年版」など、  
出演アーティストの演奏曲を計9曲を収録。  
11月2日発売 ¥1,500(税込) 只今先行予約受付中  
エキスポ会期中は会場内でもお買い求めいただけます

\*チケット取り扱い:  
NPO 法人サポートセンターどりーむ Tel.0853-62-4872  
大島屋楽器店 Tel.0853-63-3016  
今井書店グループセンター店 STUDIOWONDER Tel.0852-20-8686  
今井書店スタジオワンダーゆめタウン出雲店 Tel.0853-24-6041  
\*

2013年 11月2日(土) 開場13:30 開演14:00  
松江イングリッシュガーデン 多目的ホール

島根県松江市西浜佐陀町330番地1 TEL.0852-36-3030  
http://www.matsue-englishgarden.jp/

チケット料金 前売¥1,500(税込) 当日¥2,000(税込)

\*障がい者、中学生以下の方は入場無料。ただし誘導の都合により、障がい者の方は事前にご一報ください。

## 参加アーティスト(あいうえお順)

<p><b>アコルデ ソーン合唱団</b></p> <p>私共の団長が音楽と音楽の修練場として開設された「芸術塾」[アール(フランス語で美術)・シケ(スペイン語で音楽)・ウカニ(伊語若果団長)]を会場として、人数は少ないですが、月1回和楽器などと一緒に練習をしています。 神戸ホトピアノ・国際音楽連盟の大舞台で今年5月15日(全日本)クラシックコンクール観戦合戦に出場いたしましたこと、ついで、昨年のように、 「美しく笑顔でさわやかに」をモットーにみんなで心を合わせ練習、地域コンサート等に出演させていただきます。 ゆめのつばさコンサート2回目の出場ですが、夏物語の演劇(アコルデ ソーン)の歌が聞かれますように、がんばりたいと思います。</p>	<p><b>あべひろひさ</b></p> <p>バンドどりーむのメンバーの皆さんと一緒にステージで歌えることを毎年本当に楽しみにしています! 島根出雲、地産地消、老若男女、生老病死…… 身近な様々なテーマについて、自費自給のシンガーソングライターとして歌っています! 新曲「随想～おやしさま、おふくるさま、おかげさま～」を聴いて下さい。</p>	<p><b>Sugar Craft</b></p> <p>2008年結成。当時はギターとベースとボーカルのトリオだったが、現在はピアノのエリックとサポートのギター錦織誠とボーカルyumiのトリオ編成。 スタンダードのjazzがメインだが、popsから重音まで幅広いジャンルで活動中。</p>	<p><b>ちびーず</b></p> <p>ちびーずの幸と周です。私たち姉弟は歌うことが大好きで、いろんな歌を2人で楽しく歌っています。前回に引き続き、出演させていただくことになりましたが、このコンサートに出るために作った新曲「しゃぼん玉」は、こたったおほあちゃんに思いをよせてつくりました。</p>
<p><b>長坂ゆきひろ&amp;れいこ</b></p> <p>三瓶山ろくろの小さな診療所で医者をやりながら音楽活動を続けています。ギターの弾き語り、オリジナル曲やパレオ、音楽劇の作曲と演奏、島根大学医学部の学生オーケストラの指揮をやっています。 最近はやキーボードや打楽器の椅子さんと一緒に夫婦で活動をしています。今日も日頃の夫婦喧嘩の…じゃなくて、夫婦練習の成果をお聴きいただければと思います。</p>	<p><b>HAPPY BAND</b></p> <p>メンバー全員出雲市立総合医療センターのスタッフです。忘年会や地元の福祉イベントに参加するためにその都度集合します。40歳を機に楽器を始めたリーダー(Aiko sax:医師)と、学生時代から30年ぶり(?!?)に楽器を持ち出したメンバー(Aiko sax:医師、Tenor sax:看護師、Trombone:理学療法士、Keyboard:医師)によるちょっと珍しい構成のバンドです。演奏技術は稚拙ですが、みんな楽しんで演奏できてさらに会場の皆様楽しんでいただければHAPPYです!</p>	<p><b>バンドどりーむ</b></p> <p>平成15年に、「音楽を楽しみたい」「自己表現したい」という思いで結成いたしました。障がい者と健常者が一体になってつくりました。学校や、病院、施設、各地のイベントで演奏しています。コンサートでは、つねに「共に」をモットーにして、観客の方と一緒に音楽を楽しんでいます。近年、演奏だけでなく、自分たちで、作詞したり、作曲したり幅を広げています。 一人ひとりのよさを大切に……</p>	<p><b>メモリーズ</b></p> <p>ハーモニーを主体とした二人の歌にギター、パーカッションが加わったグループです。メンバーの年齢を四捨五入すると「還暦」の「いいいいバンド」ですが、若い者には負けない努力で美しいハーモニーを皆様にお届けしますので、「メモリーズ」が解りにくかったら「還暦いいいいバンド」でもいいです。どちらか覚えて歌を聴いて下さい。</p>



チャレンジドアート [障がい者アート] の本格的見本市

# チャレンジドアートエキスポ イン ジャパン 2013

ご招待状

2013年11月2日(土)～4日(月) 10:00～16:30

松江イングリッシュガーデン

島根県松江市西浜佐陀町330番地1 Tel.0852-36-3030  
http://www.matsue-englishgarden.jp/

入場無料

※2日の「ゆめのつばさコンサート」はチケット料金が必要です

ギャラリー  
約500点展示

コンサート  
第6回ゆめのつばさ  
コンサート

来場者  
プレゼント!

相田みつを美術館様よりいただきました  
招待券プレゼント!!  
当日本誌ご持参の方に相田みつを美術館招待券を300名の方にプレゼント!

主催: NPO法人サポートセンターどりーむ

事務局/〒691-0031島根県出雲市東福町156-1 電話/FAX0853-62-4872

メールアドレス: art-art@amail.plala.or.jp

公式サイトhttp://sc-dream.net/ ショップサイトhttp://www.sc-dream.jp/

共催: 社会福祉法人島根県社会福祉協議会

開催趣旨

大胆な構図 圧倒的な色彩 そしてひたむきさ  
圧巻! 注目のチャレンジドアート  
(障がい者アート)が一堂に!

アートの世界は変わりました。

今、障がい者アートが新たな潮流として注目を集めています。

従来、福祉の観点から評価されていたチャレンジドアートが純粋芸術としての高い評価に変わってきたのです。

それは、チャレンジドアートが孤高で純粋であるという芸術本来の姿をもっているからではないでしょうか。

3回目を迎えたこのエキスポ。

今回も新たなアートの才能が集まりました。鑑賞に、ビジネスに、新たな癒しと、ヒントを提供することができるのではないのでしょうか。

芸術を通した障がい者の自立を目指した活動の集大成・エキスポへ。皆様のご来場をお待ちしております。



ギャラリー

各地から約500点にのぼる美術品(絵画・陶器、工芸品、絵本など)が展示される予定です。  
出展されているのは、各地域の社会福祉協議会や、福祉施設、NPO、個人、養護学校などからの美術品で、購入可能な作品もあります。

出展予定

島根、東京、鳥取、新潟、三重、埼玉他  
特別展示: とうぎんチャレンジドまつえ

※展示内容、出展団体は変更の場合がございます。

主催: NPO 法人サポートセンターどりーむ 共催: 社会福祉法人島根県社会福祉協議会

後援: 島根県 / 島根県商工会議所連合会 / 島根県教育委員会 / 松江市 / 出雲市 / 雲南市 / 大田市 / 松江商工会議所 / 平田商工会議所 / 社会福祉法人松江市社会福祉協議会 / 社会福祉法人出雲市社会福祉協議会 / 山陰中央新報社 / 島根日日新聞社 / 朝日新聞松江総局 / 読売新聞松江支局 / 毎日新聞松江支局 / 日本経済新聞松江支局 / 中国新聞社 / 産経新聞松江支局 / NHK 松江放送局 / 日本海テレビ / BSS 山陰放送 / ひらた CATV 株式会社

協賛: 株式会社山陰合同銀行 / とうぎんチャレンジドまつえ / 木実和株式会社

企画協力: NPO 法人サポートセンターどりーむ東京支部 / NPO 法人サポートセンターどりーむ岡山支部

(後援は平成 25 年 9 月 30 日現在のものです。)



チャレンジドアートエキスポ2013 出展作品より

～一足先に、お楽しみください～

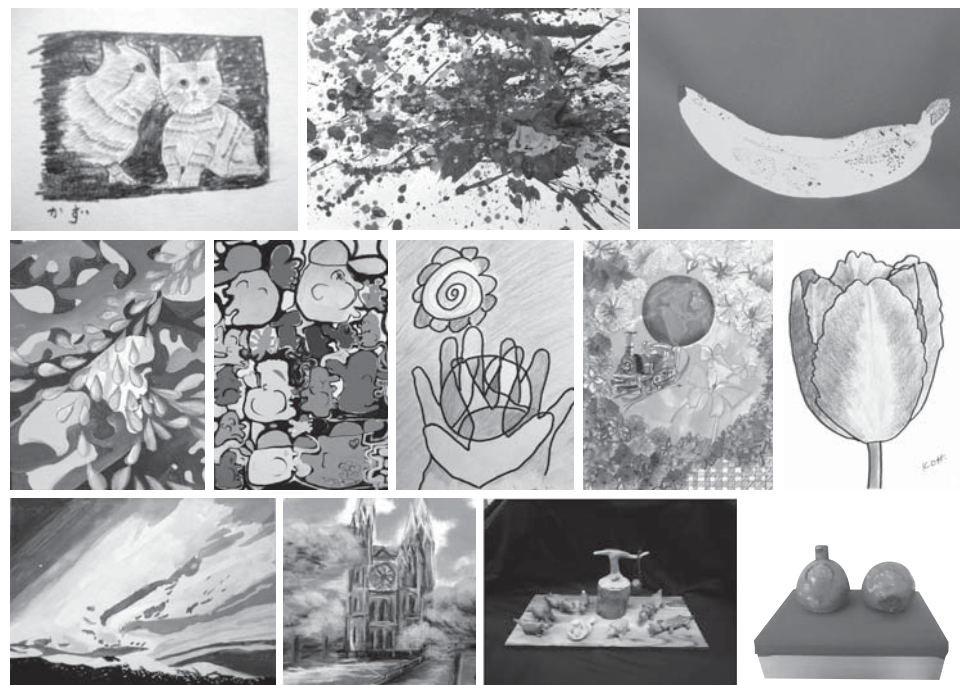

～EXPOから全国へ～

## 第2回 東京アートコレクション2013 開催決定!!

チャレンジドアートエキスポ2013への出展作品から  
厳選された50点の作品を展示予定



2013年  
11月22日(金) 23日(土) 24日(日) 3日間

開催時間：午後12時～午後7時(最終日は午後5時終了)  
入場無料

場 所：ガレリア青猫(JR西荻駅下車)



住所:東京都杉並区西荻南2-21-8  
〒167-0053

会場電話:03-3247-2236(開廊中のみ)

お問い合わせ: aoneko2218@gmail.com

※駐車場はございません。(近隣に有料駐車場が何カ所もあります。)

※土・日・祭日は、JR快速電車は、西荻窪駅には止まりません。

総武線・東西線の各駅停車をご利用ください。

### 申し込み方法

参加ご希望の方は、下記の申し込み用紙に必要事項ご記入の上、FAX、郵送、メール、電話でお申込みください。

申し込み先 NPO法人サポートセンターどりーむ 〒691-0031 出雲市東福町156-1  
TEL&FAX0853-62-4872 メール:art-art@amail.plala.or.jp

### ゆめのつばさコンサート チケット&CD 申込書

※この申込みに係る個人情報は当申込み以外の目的では使用いたしません。

お名前			
ご住所	〒	TEL	
		FAX	
		E-mail	
チケット購入枚数 前売り¥1500(税込)	枚	CD購入枚数 ¥1500(税込)	枚

【就労継続支援B型事業所】

## わんぱく大使館で はたらいてみませんか?

NPO法人サポートセンターどりーむはアートで自立を目指す活動を展開しています。わんぱく大使館はとっても楽しいところです。アート大好きな人や、そうでなくても、そのあたたかい雰囲気の中で、軽作業をしたい人も大歓迎!!見学もOK、いつでも声をかけてください。



この大使館では、皆さん、大使館員として、絵や陶芸や、絵本などを作ったり、みんなで力を合わせて軽作業をしたり、ともかく楽しく働いています。  
私たち事業所の理念は“利用者の方を絶対守る!”ことです。安心して過ごして下さい。

## わんぱく学園

～障がいあるなし関係ない、一緒に遊ぼう!～

障がいある人もない人も一緒に戸外遊びをして楽しむわんぱく学園、毎週日曜日午前中やってます。

粘土遊びや、宍道湖一周、カレー作りなどいつでも参加OKです。

問い合わせはNPO法人サポートセンターどりーむ事務局まで  
〒691-0031 出雲市東福町156-1 TEL&FAX0853-62-4872



申し込み・お問い合わせ先

NPO法人サポートセンターどりーむ

事務局/〒691-0031 出雲市東福町156-1 TEL&FAX 0853-62-4872

メール:art-art@amail.plala.or.jp